

227985



ECHIPA ACCES LA RETEA SIBIU

Nr. inregistrare 227985 / 31.10.2018

Delgaz Grid SA

Departament Acces la Retea
Echipa Acces la Retea Sibiu
www.delgaz-grid.ro

AVIZ DE PRINCIPIU

CĂTRE,

Judetul Sibiu
loc. Sibiu, str.Gen.Magheru, nr. 14
Jud.Sibiu

Urmare a solicitării dumneavoastră nr. 227985 / 02.10.2018, vă comunicăm **avizul de principiu**, necesar întocmirii documentației pentru faza **P.U.Z.** pentru lucrarea:

„ CONSTRUIRE SPITAL CLINIC JUDETEAN DE URGENTA”

loc.Sibiu, str. Calea Surii Mici, nr. fn, cf 127759, 125625, jud.Sibiu

1. Prezentul aviz **nu autorizează** executarea construcțiilor amplasate în vecinătatea obiectivelor/sistemelor.
2. În zona supusă analizei există obiective ale sistemului de distribuție a gazelor naturale.
3. Prezentul aviz este valabil 12 luni.

Cu respect,

Badiu Lucica
Coordonator Echipa Acces la Retea

Șuşu Anca
Emitent Avize și Acorduri

Președintele Consiliului de
Administrație
Frank Hajdinjak

Directori Generali
Ferenc Csulak
Carmen Teona Oltean (adj.)
Petre Radu (adj.)
Sediul Central: Târgu Mureș
CUI: 10976687
Atribut fiscal: RO
J26/326/08.06.2000

Banca BRD Târgu Mureș
IBAN:
RO11BRDE270SV27540412700
Capital Social Subscris și Vărsat:
773.257.777,5 RON



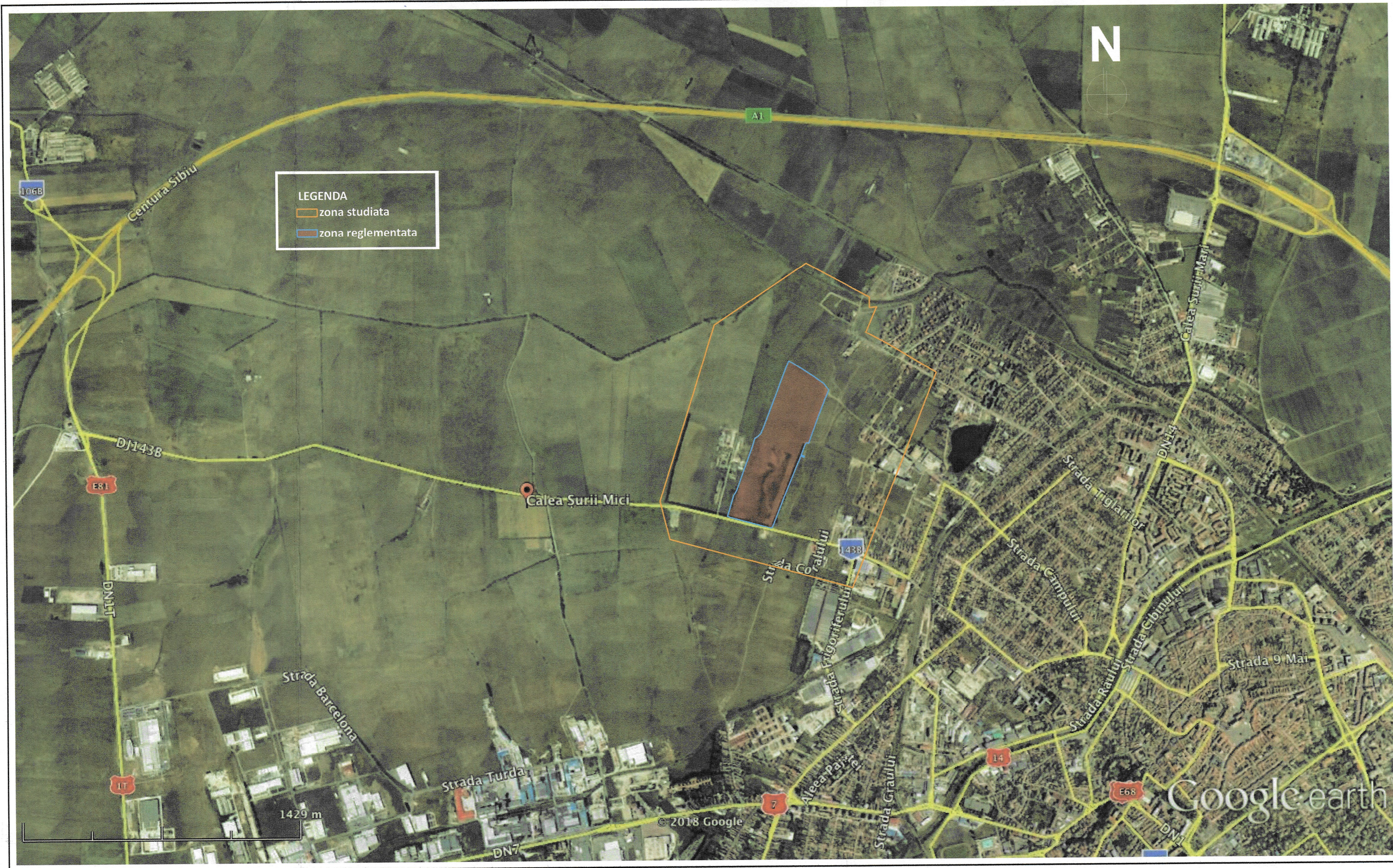

PLAN URBANISTIC ZONAL

Spitalul Clinic Județean de Urgență Sibiu

DELGAZ grid S.A.

PLAN DE SITUATIE EXISTENT
 nr. 217/2018 din data de 10.10.2018

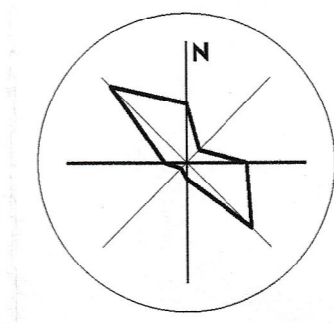





Data: 10.10.2018 Intocmit,

Valeabilitatea avizului se prelungeste până la data de

Data:

Nume și prenume, semnătura

beneficiar		Județul Sibiu Consiliul Județean Sibiu A : Str. General Magheru 14, 550185 Sibiu - RO E : judet@cjsibiu.ro T : +40 269 217733 W : www.cjsibiu.ro
proiectant general		SC A. Plan SRL ORC : J32/ 1552/ 2006 CIF : RO 19135726 A : Str. Constitutiei 21/ 7, 550253 Sibiu - RO E : office@apunktplan.ro T : +40 751 252 006 W : www.apunktplan.ro
proiectant de specialitate		SC 4B Consultanță Arhitectură SRL ORC : J23/ 701/ 2002 CIF : RO 14595030 A : Str. Berna 7/ 1, 011769 sector 1 București - RO E : office@4b-arhitectura.ro T : +40 371 491 060 W : www.4b-arhitectura.ro
proiectant de specialitate		SC Coceci Birou de Arhitectură SRL ORC : J12/ 1783/ 2002 CIF : RO 14893150 A : Str. Cetății 17, 400166 Cluj-Napoca - RO E : coceci.birou.arhitectura@gmail.com T : +40 264 536 150 W : www.cbda.ro
proiectant de specialitate		Andreea Tănase - Birou individual de arhitectură CIF : 32633086 A : Str. Ioan Albabei 11, 550074 Sibiu - RO E : andreea.tanase.bia@gmail.com T : +40 744 584 069 W : -
consultant		Camera de Comerț, Industrie și Agricultură Sibiu CIF : RO 2685440 A : Str. Telefoanelor 1, 550160 Sibiu - RO E : director_general@ccliasb.ro T : +40 744 557 039 W : www.ccliasb.ro
proiect	PUZ Spitalul Clinic Județean de Urgență Sibiu Calea Șurii Mici FN, 550137 Sibiu - RO	
coordonat: arh. Lucian Alexandru GĂVOZDEA	plansa: Plan de incadrare în localitate	faza PUZ
proiectat : arh. Radu Coceci:		scara
proiectat / redactat : arh. Vlad Coceci:		nr. plansa U 00
proiect nr.:428/08.2018	format plansa: 680x300mm	18.09.2018

PLAN DE SITUATIE
SCARA 1:2000

PLAN URBANISTIC ZONAL
Spitalul Clinic Județean de Urgență Sibiu

PLAN DE SITUATIE EXISTENT

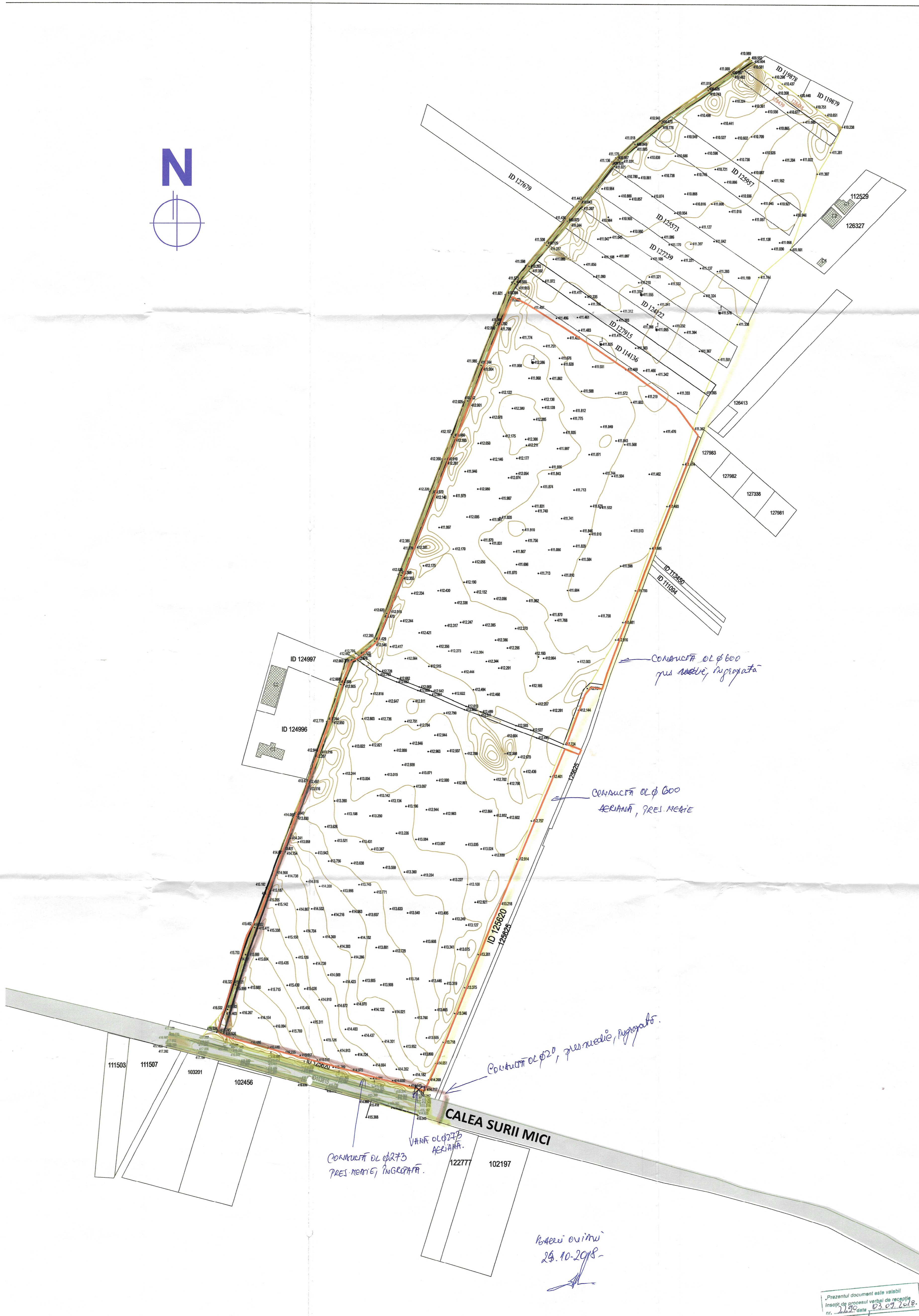
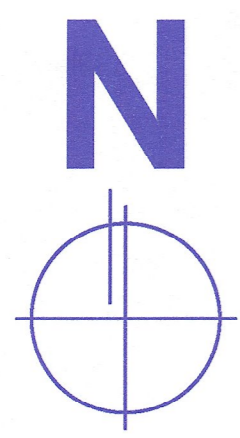
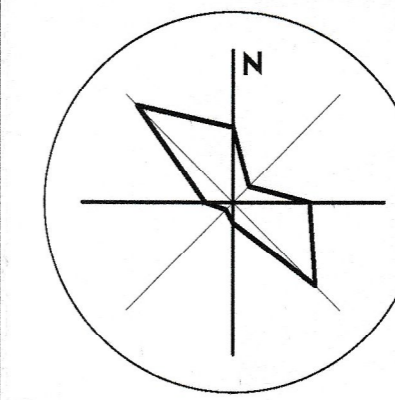

LEGENDA

— LIMITA AMPLASAMENT STUDIAT / LIMITA PROPRIETATE

— LIMITE PROPRIETATE

— CONSTRUCTII EXISTENTE

— DRUMURI EXISTENTE

DELGAZ grid S.A.
Prezentul plan de situație încalcește avizul nr. 217/08.03.2018 din data de 29.10.2018

Data: 29.10.2018
Valabilitatea avizului se prelungește până la data de _____
Data: _____
Nume și prenume, semnătură

beneficiar	Județul Sibiu Consiliul Județean Sibiu A: Str. General Magheru 14, 550185 Sibiu - RO E: judet@csibiu.ro T: +40 269 217733 W: www.csibiu.ro
proiectant general	SC A. Plan SRL ORC: J32/ 1552/ 2006 CIF: RO 19135726 A: Str. Constituției 21/ 7, 550253 Sibiu - RO E: office@punkplan.ro T: +40 761 262 006 W: www.punkplan.ro
proiectant de specialitate	SC 4B Consultanță Arhitectură SRL ORC: J23/ 701/ 2002 CIF: RO 14565030 A: Str. Beria 7/ 1, 011789 sector 1 București - RO E: office@4b-arhitectura.ro T: +40 371 491 060 W: www.4b-arhitectura.ro
proiectant de specialitate	SC Cochechi Birou de Arhitectură SRL ORC: J12/ 1783/ 2002 CIF: RO 14893150 A: Str. Cetății 17, 400166 Cluj-Napoca - RO E: cochechi.birou.arhitectura@gmail.com T: +40 264 536 150 W: www.cbda.ro
proiectant de specialitate	Andreea Tănase - Birou individual de arhitectură CIF: 32833088 A: Str. Ioan Albabel 11, 550074 Sibiu - RO E: andreea.tanase.bia@gmail.com T: +40 744 584 069 W: _____
consultant	Camera de Comerț, Industrie și Agricultură Sibiu CIF: RO 2685440 A: Str. Telefoanelor 1, 550160 Sibiu - RO E: director_general@cciasib.ro T: +40 744 557 039 W: www.cciasib.ro

PFA POLOGEA LIVIU MARGARIT				CONSTRUCȚIE SPITAL CLINIC JUDEȚEAN DE URGENȚĂ-FAZA PUIZ PLAN SITUATIE IMOBIL SITUAT ÎN INTRAVILAN SIBIU CF 12758 SIBIU, NR. CAD. 127759	
Actiune	Data	Numote	Semnatura	Scara	BENEFICIAR: JUDEȚUL SIBIU-DMONTUL PUBLIC
Masurat	08.2018	POLOGEA LIVIU MARGARIT		1:2000	
Redactat	08.2018	POLOGEA LIVIU MARGARIT			
Verificat	08.2018	POLOGEA LIVIU MARGARIT			

PUZ Spitalul Clinic Județean de Urgență Sibiu Calea Șurii Mici FN, 550137 Sibiu - RO		planșă: Plan de situație existent	fața PUZ
coordonat:	arh. Lucian Alexandru GĂVOZDEA	scara	1:2000
proiectat:	arh. Radu Cochechi	nr. planșă	U 02
proiectat / redactat:	arh. Viad Cochechi	format planșă:	750x814 mm
proiect nr.:	428 / 08.2018	data:	18.09.2018