

CONSILIUL JUDEȚEAN SIBIU
DIRECȚIA GENERALĂ DE ASISTENȚĂ SOCIALĂ
ȘI PROTECȚIA COPILULUI SIBIU

Anexa nr.1 la HCJ Sibiu nr...../2017

CENTRUL DE TERAPIE ȘI RECUPERARE PENTRU COPII AUTIȘTI
STAT DE FUNCȚII

| Nr. crt. | STRUCTURĂ | Funcția contractuală | | Gradul/Treapta profesională | Nivelul studiilor | Starea postului v/tv/o/to |
|----------|-------------------------|----------------------|-----------------|-----------------------------|-------------------|---------------------------|
| | | de conducere | de execuție | | | |
| 1 | CAMPENU ALEXANDRA | | Psihopedagog | | S | O |
| 2 | PATRUT ELENA | | Psihopedagog | | S | O |
| 3 | BISCHIN ELENA | | Psihopedagog | | S | O |
| 4 | LUDOSAN IULIA ALEXANDRA | | Psiholog | practicant | S | O |
| 5 | VARADI MARIA-ELENA | | Logoped | | S | O |
| 6 | VACANT | | Kinetoterapeut | | S | V |
| 7 | VACANT | | Logoped | debutant | S | V |
| 8 | VACANT | | Psihopedagog | debutant | S | V |
| 9 | VACANT | | Psihopedagog | debutant | S | V |
| 10 | VACANT | | Asistent social | specialist | S | V |

| | ocupate | vacante | total |
|---|---------|---------|-------|
| Nr. total funcții contractuale de conducere | 0 | 0 | 0 |
| Nr. total funcții contractuale de execuție | 5 | 5 | 10 |

PREȘEDINTE
 Daniela Cîmpean

NL/NL



SECRETARUL JUDEȚULUI
 Mihaella Cristina Linde



ȘEF SERV.RES.UMANE
 Marian Concioiu



**CONSILIUL JUDEȚEAN SIBIU
DIRECȚIA GENERALĂ DE ASISTENȚĂ SOCIALĂ
ȘI PROTECȚIA COPILULUI SIBIU**

Anexa nr.2 la H.C.J. Sibiu nr..../2017

**CENTRUL DE ZI GABRIELA
STAT DE FUNCȚII**

| Nr. crt. | Numele si prenumele, vacant, temporar vacant, dupa caz | Structura | Funcția contractuală | | Treapta profesionala | Nivelul studiilor | Starea postului v/tv/o/to |
|----------|--|-----------|----------------------|------------------------|----------------------|-------------------|---------------------------|
| | | | de conducere | de execuție | | | |
| 1 | VACANT | | Sef Centru | | II | S | v |
| 2 | MĂRGINEAN ANA | | | instructor ergoterapie | principal | M | o |
| 3 | FEURDEAN MARIN | | | instructor ergoterapie | | M | o |
| 4 | NEAGU MIRCEA | | | sofer | | M | o |
| 5 | NEAGU LUCIA GEORGETA | | | psihopedagog | | S | o |

| Nr de posturi | Ocupate | Vacante | Total |
|--|---------|---------|-------|
| Nr. total de funcții contractuale de conducere | 0 | 1 | 1 |
| Nr. total de funcții contractuale de execuție | 4 | 0 | 4 |
| Nr. posturi parteneriate | 4 | 1 | 5 |

PREȘEDINTE
Daniela Cîmpean





SECRETARUL JUDEȚULUI
Mihaella Cristina Linde



ȘEF SERV.RES.UMANE
Marian Concioiu

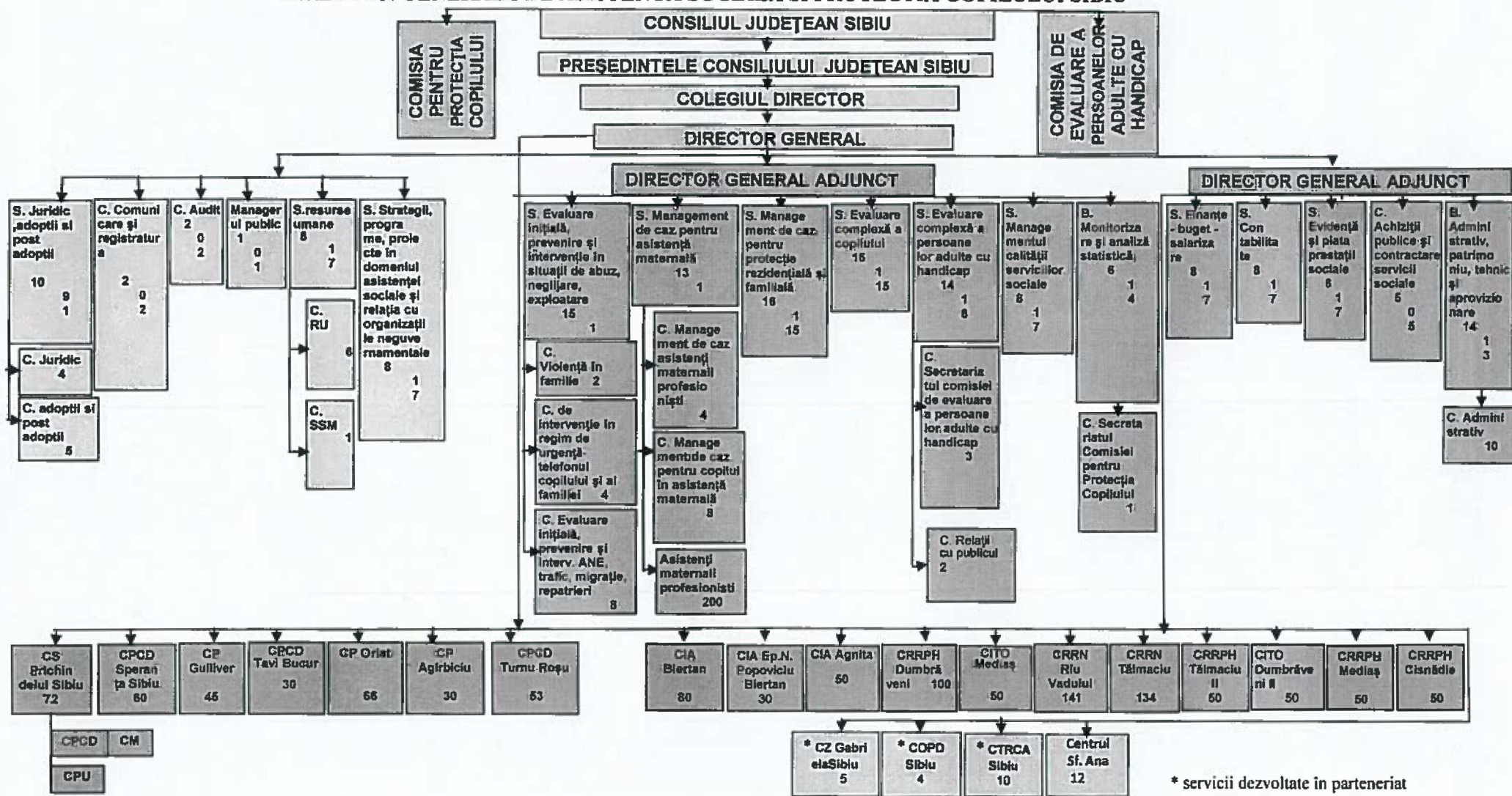

DIRECTIEI GENERALE DE ASISTENȚA SOCIALĂ ȘI PROTECȚIA COPILULUI SIBIU



CENTRALIZATOR

| | |
|------------------------------------|-------------|
| Funcții publice de conducere: | 16 |
| Funcții publice de execuție: | 116 |
| Funcții de cond. pers. contract. | 1 |
| Personal contractual | 32 |
| Total aparat propriu: | 165 |
| Personal contractual AMP | 200 |
| Personal contractual centre copii | 356 |
| Personal contractual centre adulti | 785 |
| Parteneriate: | 19 |
| Centrul Sf. Ana | 12 |
| TOTAL : | 1537 |

PREȘEDINTE
Daniela Cîmpean

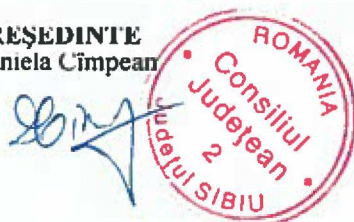

SECRETARUL JUDEȚULUI
Mihaela Cristina Linde



SERV. RESURSE UMANE
Marian Concioiu

