



J U D E Ţ U L  
S I B I U



**Consiliul Judeţean Sibiu**

Str. G-ral Magheru nr.14  
550185 Sibiu, România  
www.cjsibiu.ro

Tel.: +40 269 217 733  
Fax: +40 269 218 159  
e-mail: judet@cjsibiu.ro

Avizat

Secretarul Judeţului  
Jordan Nicola

## PROIECT DE HOTĂRÂRE

### aprobarea organigramei, numărului de personal și a statului de funcții ale Centrului de Recuperare și Reabilitare Neuropsihiatrică Tâlmaciu

Consiliul Judeţean Sibiu, întrunit în şedinţa ordinară din data de 26 martie 2015, analizând Raportul de specialitate nr. 3255/ 17.03.2015 al Serviciului Resurse Umane privind aprobarea organigramei, numărului de personal și a statului de funcții ale Centrului de Recuperare și Reabilitare Neuropsihiatrică Tâlmaciu,

având în vedere Hotărârea Consiliului Judeţean Sibiu nr. 52/2015 privind transformarea Centrului de Recuperare și Reabilitare pentru Persoane cu Handicap Tâlmaciu I în Centrul de Recuperare și Reabilitare Neuropsihiatrică Tâlmaciu,

potrivit prevederilor art.6 alin.1, lit.b din H.G.nr.23/2010, privind aprobarea standardelor de cost pentru serviciile sociale,

în conformitate cu HG nr.539/2005 pentru aprobarea Nomenclatorului instituțiilor de asistență socială și a structurii orientative de personal, a Regulamentului-cadru de organizare și funcționare a instituțiilor de asistență socială, precum și Normelor metodologice de aplicare a prevederilor OG nr.68/2003 privind serviciile sociale, cu modificările și completările ulterioare,

potrivit dispozițiilor Legii nr. 284/2010 privind salarizarea unitară a personalului plătit din fonduri publice, cu modificările și completările ulterioare,

în temeiul art.91 alin.(1) lit.a), alin.(2) lit.c), art.97 și al art.98 coroborat cu art.45 din Legea nr.215/2001 a administrației publice locale, republicată, cu modificările și completările ulterioare,

## HOTĂRĂȘTE :

**Art.1.** Se aprobă organigrama, numărul de personal și statul de funcții ale Centrului de Recuperare și Reabilitare Neuropsihiatrică Tâlmaciu din structura Direcției Generale de Asistență Socială și Protecția Copilului Sibiu, conform anexelor nr.1 a) și 1 b), care fac parte integrantă din prezenta hotărâre.

**Art.2.** Se aprobă modificarea Anexei nr. 1a la Hotărârea Consiliului Judeţean Sibiu nr. 33/2015 privind aprobarea organigramelor și a statelor de funcții ale aparatului propriu al Direcției Generale de Asistență Socială și Protecția Copilului Sibiu și centrelor aflate în structura acesteia, conform anexei nr.2, care face parte integrantă din prezenta hotărâre.

**Art.3.** Se aprobă modificarea Anexei nr. 7 la Hotărârea Consiliului Judeţean Sibiu nr. 23/2015 privind aprobarea bugetului propriu de venituri și cheltuieli al Judeţului Sibiu, pe anul 2015, conform anexei nr.3, care face parte integrantă din prezenta hotărâre.

**Art.4.(1)** Prezenta hotărâre intră în vigoare începând cu data de 01.04.2015.

(2) La data intrării în vigoare a prezentei hotărâri se modifică corespunzător Hotărârea nr. 33/2015 privind aprobarea organigramelor și a statelor de funcții ale aparatului propriu al Direcției Generale de Asistență Socială și Protecția Copilului Sibiu și centrelor aflate în structura acesteia, respectiv Hotărârea Consiliului Județean Sibiu nr. 23/2015 privind aprobarea bugetului propriu de venituri și cheltuieli al Județului Sibiu, pe anul 2015.

**Art.5.** (1) Ducerea la îndeplinire a prezentei revine directorului CRRN Tălmăciu și directorului general al Direcției Generale de Asistență Socială și Protecția Copilului Sibiu.

(2) Hotărârea se comunică autorităților și persoanelor interesate și se dă publicității în Monitorul Oficial al Județului Sibiu.

**Adoptată în Sibiu, la data de 26 martie 2015.**

**Inițiator**  
**Președinte**  
Ioan Cindrea

NL/NL

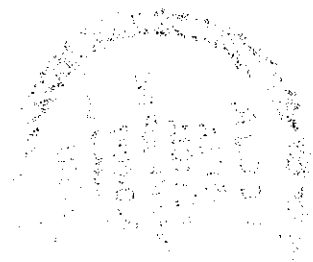
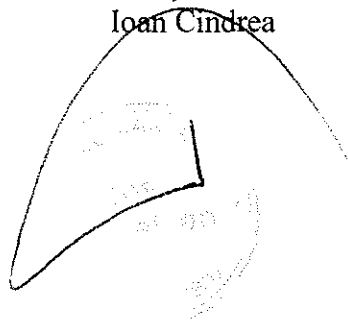



DIRECŢIA INFORMATICĂ, RESURSE UMANE, RELAŢII PUBLICE  
SERVICIUL RESURSE UMANE  
NR.3255/17.03.2015



Aprobat  
PREŞEDINTE  
Ivan Cindrea

**RAPORT DE SPECIALITATE**  
**aprobarea organigramei, numărului de personal şi a statului de funcţii ale Centrului de**  
**Recuperare şi Reabilitare Neuropsihiatrică Tâlmaci**

Prin Hotărârea Consiliului Judeţean Sibiu nr.52/2015, Centrul de Recuperare şi Reabilitare pentru Persoane cu Handicap Tâlmaci I a fost transformat în Centrul de Recuperare şi Reabilitare Neuropsihiatrică Tâlmaci, motivat de faptul că în urma ultimei evaluări a situaţiei medicale a beneficiarilor centrului, efectuată de către Comisia de evaluare a persoanelor cu handicap Sibiu în cursul anului 2014, s-a constatat că din numărul total de beneficiari (132 la data respectivă), 101 (reprezentând 76,52%) au handicap neuropsihic şi au nevoie conform tipului şi gradului de handicap, de servicii specifice unui centru de tip CRRN (centru de recuperare şi reabilitare neuropsihiatrică) şi nu de tip CRRPH (centru de recuperare şi reabilitare pentru persoane cu handicap).

În conformitate cu prevederile art.6 alin.1, lit.b din H.G.nr.23/2010, privind aprobarea standardelor de cost pentru serviciile sociale, raportul beneficiari/angajaţi se modifică de la 1,3/1 cât este în prezent la 1,45/1, având drept consecinţă modificarea numărului de personal şi anume desfiinţarea a 11 posturi de execuţie vacante.

Astfel, centrul, care are în prezent capacitatea de 134 de beneficiari, va avea următoarea structură :

- 3 posturi de conducere
- 89 posturi de execuţie

Menţionăm că, a fost avizat de către Colegiul director al DGASPC Sibiu un număr maxim de 3 posturi de conducere, fiind astfel prevăzut şi un post de coordonator personal de specialitate dat fiind specificul activităţii şi problemele de sănătate ale beneficiarilor.

Ca urmare a reducerii numărului de personal al Centrului de Recuperare şi Reabilitare Neuropsihiatrică Tâlmaci se modifică în mod corespunzător şi organigrama DGASPC Sibiu - Anexa 1a la H.C.J.nr.33/2015, privind aprobarea organigramelor şi a statelor de funcţii ale aparatului propriu al Direcţiei Generale de Asistenţă Socială şi Protecţia Copilului Sibiu şi centrelor aflate în structura acesteia, precum şi Anexa nr. 7 la H.C.J.nr.23/2015, privind situaţia numărului maxim de personal (posturi) şi fondului de salarii aferente anului 2015.

Faţă de cele ce preced şi în temeiul art.91 alin.(1) lit.a) coroborat cu alin.(2) lit.c) din Legea nr.215/2001 privind administraţia publică locală, republicată, cu modificările şi completările ulterioare, supunem spre analiză şi aprobare Proiectul de hotărâre anexat.

**SECRETARUL JUDEŢULUI**  
Iordan Njcola

**DIRECTOR EXECUTIV**  
Valentin Vasilescu

**ŞEF SERVICIU RESURSE UMANE**  
Marian Concioiu

# ORGANIGRAMA

## Centrul de Recuperare și Reabilitare Neuropsihiatrica Talmaciu

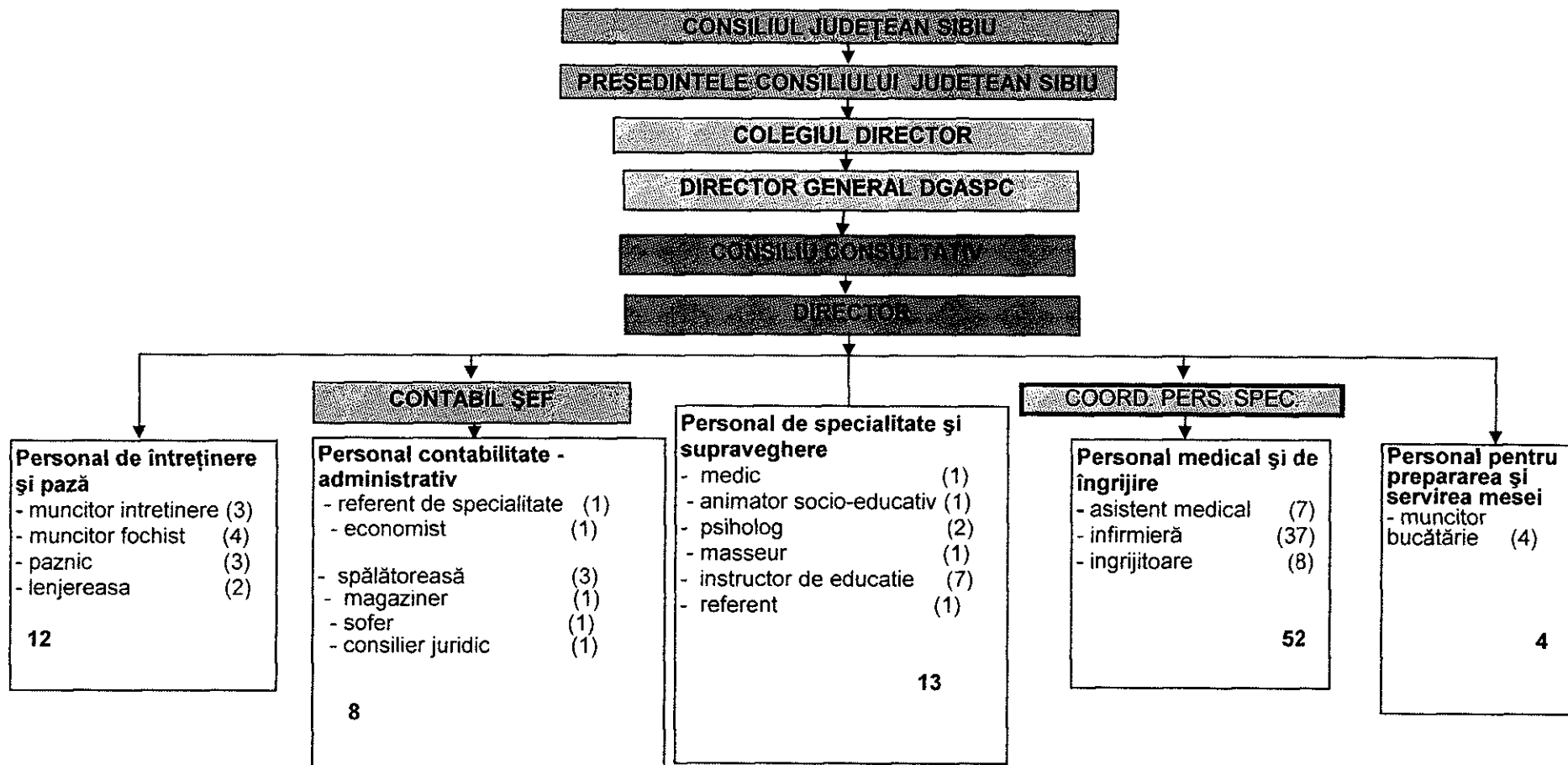

**CENTRALIZATOR**

Total posturi	92
Functii de conducere	3
Functii de executie	89
Posturi vacante	6
Posturi temporar vacante	1

**PREȘEDINTE**  
 Ioan Cindrea

**SECRETARUL JUDEȚULUI,**  
 Iordan Nicola

STAT DE FUNCȚII  
DIRECȚIA GENERALĂ DE ASISTENȚĂ SOCIALĂ ȘI PROTECȚIA COPILULUI SIBIU  
CENTRUL DE RECUPERARE ȘI REABILITARE NEUROPSIHICĂ TALMACIU

Nr. crt.	Numele și prenumele, vacant, temporar vacant, după caz	Structura	Funcția de demnitate publică	Funcția publică			clasa	Grad profesional	Nivelul Studiilor	Funcția contractuală		Treapta profesională /grad	Nivelul studiilor	Observații
				Înalt funcționar public	de conducere	de execuție				de conducere	de execuție			
1	BOBEICĂ BIANCA ELENA									Director		II	S	
2	CRĂCIUN MARINELA									Contabil șef		II	S	
3	RĂDOIU PARASCHIVA									Coordonator personal de specialitate		II	PL	
4	VACANT									Consilier juridic		debutant	S	
5	CICHI MARIANA									Medic		specialist	S	
6	POPA CRISTINA									Economist		II	S	
7	BOȘCĂ DANIELA									Asistent medical		principal	PL	
8	VĂSUOIU IONELA									Asistent medical		principal	PL	
9	SALAN TITIANA									Asistent medical		principal	PL	
10	BRĂȚILESCU BIANCA									Asistent medical			PL	
11	BOBES ANICA									Asistent medical			PL	
12	LEON LILIANA									Asistent medical			PL	
13	VACANT									Asistent medical			PL	
14	TEMPORAR VACANT									Referent		I	SSD	
15	MUNTEAN ANCA									Psiholog		specialist	S	
16	BARTA DOMNICA									Psiholog		practicant	S	
17	BOBEICĂ IOAN									Referent de specialitate		III	S	
18	VACANT									Maseur			M	
19	LAZEA LUMINIȚA									Animator socio-educativ		principal	PL	
20	BOIȘOREANU ANCA									Instructor de educație			M	
21	CIUCĂ MARIA LAURA									Instructor de educație		principal	M	
22	DRĂGHICI ELENA									Instructor de educație		principal	M	
23	OLTEAN MELANIA									Instructor de educație		principal	M	

24	PETRESCU CARMEN										Instructor de educație	principal	M	
25	RĂDOIU ELENA										Instructor de educație	principal	M	
26	VLASIE ALINA NICOLETA										Instructor de educație	principal	M	
27	ASTEFANEI ALINA										Îngrijitoare		G	
28	ASTEFANEI NUSA										Îngrijitoare		G	
29	BĂRZĂ MARIA										Îngrijitoare		G	
30	GIURGI ȘTEFANIA										Îngrijitoare		G	
31	HAICU MARIA										Îngrijitoare		G	
32	STOICA MARIA										Îngrijitoare		G	
33	TOCĂNEL FLORINA										Îngrijitoare		G	
34	VLAȘIN MARIA										Îngrijitoare		G	
35	ALBOIU ANDRONICA VERONICA										Infirmieră		G	
36	ANDREIU SILVIA										Infirmieră		G	
37	BOȚA PARASCHIVA										Infirmieră		G	
38	BĂDILĂ LAVINIA MIOARA										Infirmieră		G	
39	CĂIAN MARIANA										Infirmieră		G	
40	CĂLĂRAȘ MARIA										Infirmieră		G	
41	CIOROGARU MARIA										Infirmieră		G	
42	CIOROGARU ȘTEFANIA										Infirmieră		G	
43	CAMPEAN ELENA										Infirmieră		G	
44	COCOS MARIANA										Infirmieră		G	
45	DRAGOMIR ELENA										Infirmieră		G	
46	DRĂGUȘ SILVIA										Infirmieră		G	
47	GOGOAȘE OVIDIA										Infirmieră		G	
48	IANOȘ LUCIA DANIELA										Infirmieră		G	
49	IANOȘ MUGUREL										Infirmieră		G	
50	IOZSA CHIVUȚA										Infirmieră		G	
51	ISTRATE ELENA										Infirmieră		G	
52	ISTRATE MARIA										Infirmieră		G	
53	LEON LILIANA										Infirmieră		G	
54	LUCA ANA										Infirmieră		G	
55	LUPU LENUȚA										Infirmieră		G	
56	MACOVEI TATIANA										Infirmieră		G	
57	MAEREAN ELENA										Infirmieră		G	
58	NASTASE MANUELA STELA										Infirmieră		G	
59	NEGHINA OLIMPIA										Infirmieră		G	
60	NICOLAE MARIA NATAȘA										Infirmieră		G	



Nr de posturi FUNCTIA	Ocupate	Vacante	Temp. vac.	Total
Nr. total de funcții contractuale de conducere	3	0	0	3
Nr. total de funcții contractuale de execuție	82	6	1	89
Nr. total de funcții din instituție	85	6	1	92

PRESEDINTE  
Ioan Cindrea

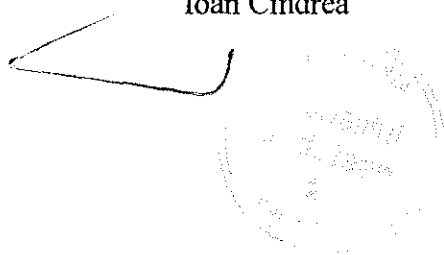

SECRETARUL JUDEȚULUI,  
Iordan Nicola

ORGANIGRAMA

Anexa nr. 2 la H.C.J. Sibiu nr. ....../2015

DIRECTIEI GENERALE DE ASISTENTA SOCIALA SI PROTECTIA COPILULUI SIBIU

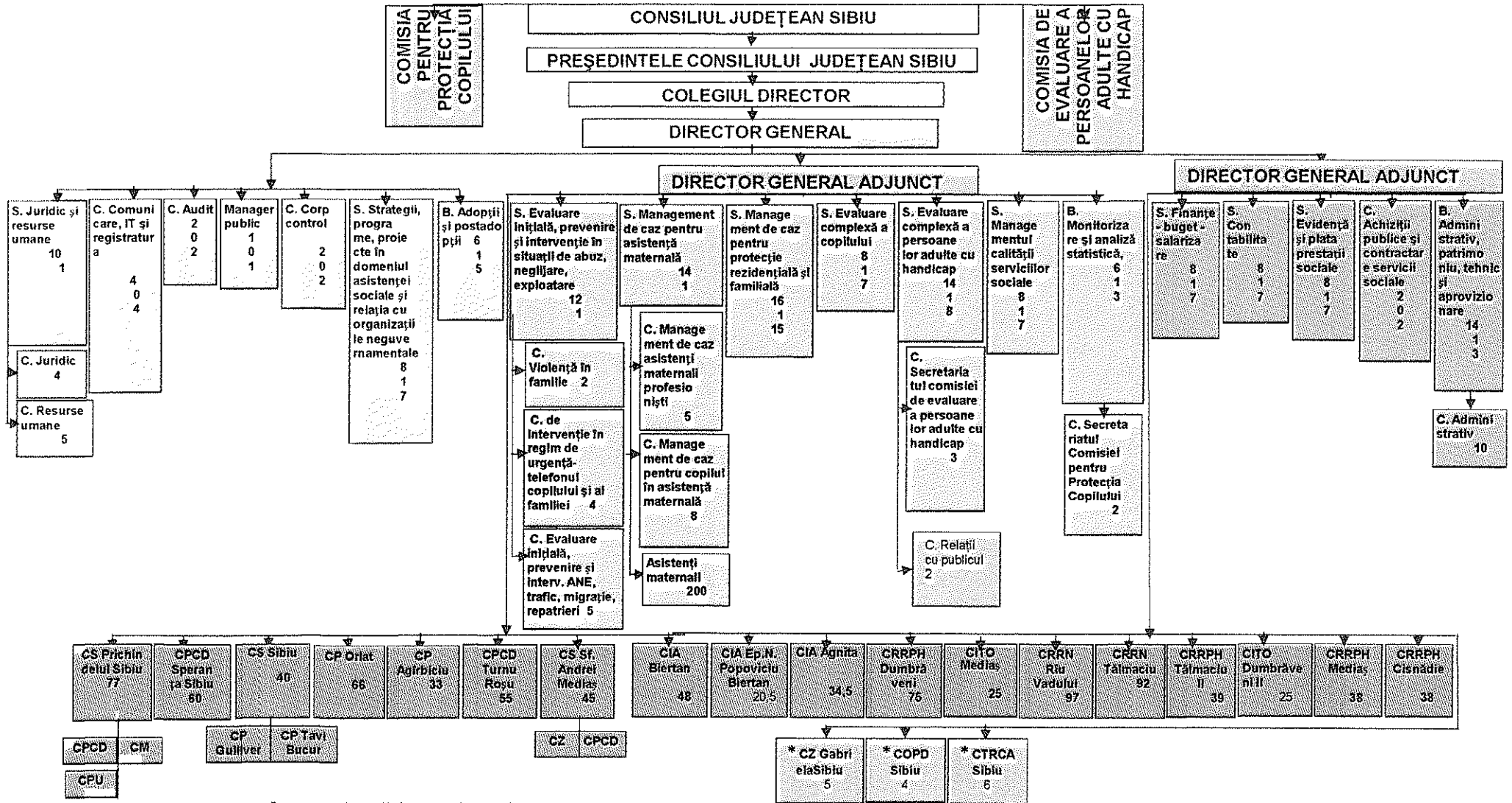

\* servicii dezvoltate în parteneriat

CENTRALIZATOR

Funcții publice de conducere:	16
Funcții publice de execuție:	113
Funcții de cond. pers. contract.	1
Personal contractual	24
Total aparat proprie:	154
Personal contractual AMP	200
Personal contractual centre copii	376
Personal contractual centre adulti	532
Parteneriate:	15
<b>TOTAL :</b>	<b>1277</b>

PREȘEDINTE

Ioan Cindrea

SECRETARUL JUDEȚULUI,

Jordan Nicola



J U D E Ţ U L  
S I B I U



**Consiliul Judeţean Sibiu**

Str. G-ral Magheru nr.14

Tel.: +40 269 217 733

550185 Sibiu, România

Fax: +40 269 218 159

www.cjsibiu.ro

e-mail: judeb@cjsibiu.ro

Anexa nr.3 la H.C.J. Sibiu nr...../2015

**Poziția nr.3 din Anexa nr.7 – Situația numărului maxim de personal (posturi) și fondului de salarii aferente anului 2015, aprobată prin Hotărârea Consiliului Judeţean Sibiu nr. 23/2015 privind aprobarea bugetului propriu de venituri și cheltuieli al Judeţului Sibiu, pe anul 2015, se modifică și va avea următorul cuprins:**

Nr. Crt	Instituția	Număr maxim de personal (posturi)			Cheltuiala maximă de personal aprobată pe anul 2015 -mii lei-
		Total, din care	Permanent	Temporar	
3	Direcția Generală de Asistență Socială și Protecția Copilului Sibiu	1.277	1.277	-	19.900
	Total	5.452,82	5.441,82	11	146.959

PREȘEDINTE,  
Ioan Cîndrea

SECRETARUL JUDEȚULUI,  
Iordan Nicola