

ORGANIGRAMA

Centrul de Plasament pentru Copilul cu Dizabilități Turnu Roșu

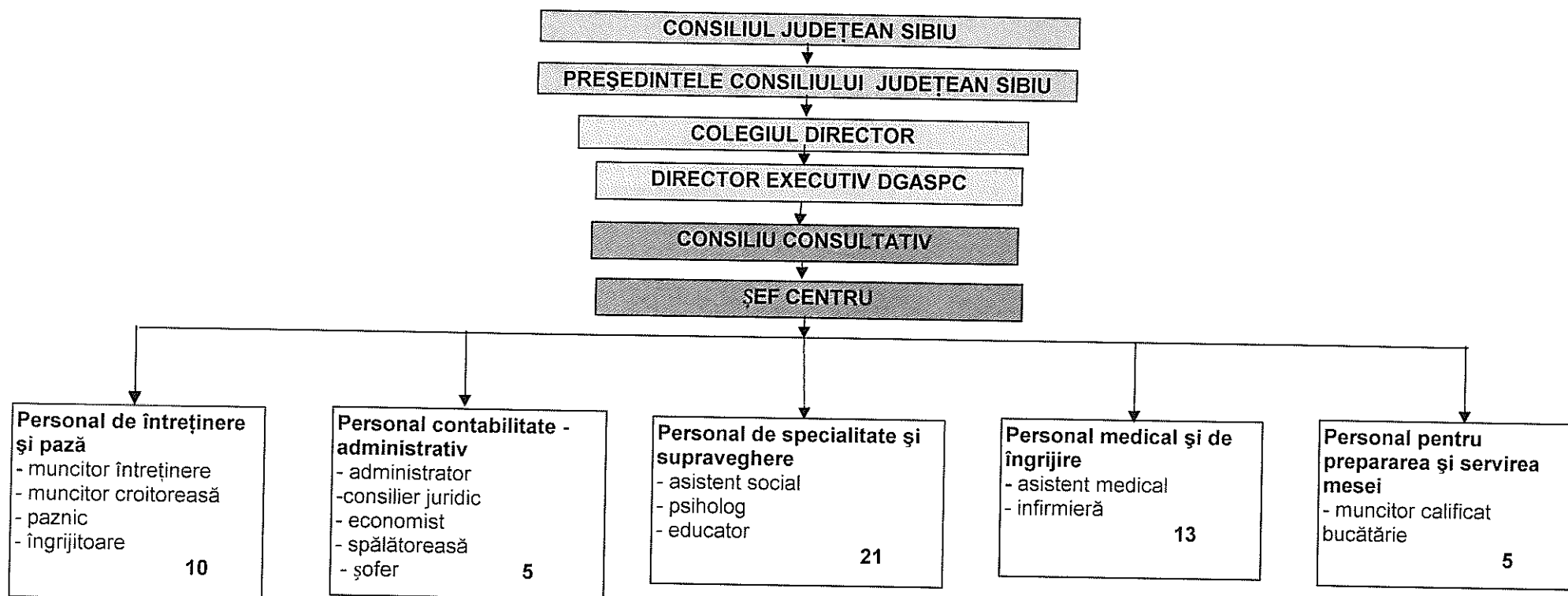

PREȘEDINTE,

Ioan Cindrea



SECRETARUL JUDEȚULUI,

Jordan Nicola

STAT DE FUNCȚII

CENTRUL DE PLASAMENT PENTRU COPILUL CU DIZABILITĂȚI TURNU ROȘU

Nr. crt.	Numele si prenumele, vacant, temporar vacant, dupa caz	Structura	Funcția de demnitate publică	Funcția publică			clasa	Grad profesional	Nivelul studiilor	Funcția contractuală		Grad/treaptă profesională	Nivelul studiilor	Observații
				Înalt funcționar public	de conducere	de execuție				de conducere	de execuție			
1	NICOLAE CRISTIAN IOAN								SEF CENTRU		II	S		
2	HATEGAN IOANA MARIA									PSIHOLOG	DEBUTANT	S		
3	PLOTUNA IOANA ADRIANA									ASISTENT SOCIAL	DEBUTANT	S		
4	DENES ELEONORA									EDUCATOR	PRINCIPAL	M		
5	MURARESCU LILIANA									EDUCATOR	PRINCIPAL	M		
6	VACANT									EDUCATOR		PL		
7	VACANT									EDUCATOR		PL		
8	VACANT									EDUCATOR		PL		
9	VACANT									EDUCATOR		PL		
10	VACANT									EDUCATOR		PL		
11	FILIP GEORGETA									EDUCATOR		M		
12	BARDASU MARIA LUMINITA									EDUCATOR	DEBUTANT	M		
13	CIORA MARIA RAMONA									EDUCATOR	DEBUTANT	M		
14	OBIRSE SINZIANA									EDUCATOR	DEBUTANT	M		
15	PETRE ELENA									EDUCATOR	DEBUTANT	M		
16	CARPATOREA ILEANA ALINA									EDUCATOR	DEBUTANT	M		
17	VACANT									EDUCATOR		M		
18	VACANT									EDUCATOR		M		
19	VACANT									EDUCATOR		M		
20	VACANT									EDUCATOR		M		
21	VACANT									EDUCATOR		M		
22	VACANT									EDUCATOR		M		
23	VACANT									EDUCATOR		M		
24	ISPAS LILIANA									ASISTENT MEDICAL	PRINCIPAL	PL		
25	MATEESCU GHIORGHITA DANIELA									ASISTENT MEDICAL	PRINCIPAL	PL		
26	VACANT									ASISTENT MEDICAL	DEBUTANT	PL		
27	VACANT									ASISTENT MEDICAL		PL		
28	RITIVOI CRINA GABRIELA									ASISTENT MEDICAL		PL		
29	BUTA ANISOARA									INFIRMIERA		G		
30	PURECE ADRIEANA									INFIRMIERA		G		
31	MARIN DANIELA									INFIRMIERA		G		
32	STOICA MARIA									INFIRMIERA		G		
33	RITIVOIU ALINA									INFIRMIERA		G		
34	FAUR IOAN									CONSILIER JURIDIC	DEBUTANT	G		
35	VACANT									INFIRMIERA		G		

