



INVENTAR COORDONATE

CALCULUL SUPREFETELOR		
NR.CAD. 2496		
Nr.Pct.	X	Y
1	514773.382	462463.62
2	514770.973	462461.499
3	514753.694	462455.638
4	514743.265	462452.1
5	514723.339	462446.717
6	514698.21	462437.922
7	514679.421	462431.258
8	514658.998	462423.002
9	514643.342	462412.008
10	514633.386	462404.912
11	514610.945	462385.88
12	514591.424	462367.951
13	514565.571	462338.89
14	514534.462	462366.646
15	514536.885	462371.704
16	514535.584	462374.659
17	514530.435	462379.303
18	514522.706	462383.489
19	514520.385	462385.977
20	514519.833	462389.267
21	514521.181	462392.785
22	514527.711	462399.567
23	514546.083	462414.951
24	514552.604	462421.863
25	514561.935	462432.047
26	514568.842	462438.903
27	514580.406	462447.369
28	514586.665	462450.276
29	514593.324	462453.124
30	514603.752	462455.479
31	514622.637	462459.987
32	514637.575	462463.658
33	514645.428	462466.559
34	514653.927	462471.434
35	514663.529	462478.479
36	514675.358	462488.519
37	514686.796	462498.77
38	514694.216	462501.216
39	514710.58	462508.001
40	514723.38	462510.661
41	514728.611	462511.748
42	514741.09	462508.306
43	514755.353	462489.531
44	514769.126	462472.541

S = 15100 mp

CALCULUL SUPREFETELOR		
SUPRAFATA PROPUSA		
PENTRU EXPROPRIERE		
Nr.Pct.	X	Y
1	514773.382	462463.62
2	514770.973	462461.499
3	514753.694	462455.638
45	514736.382	462487.044
56	514731.584	462493.979
40	514723.38	462510.661
41	514728.611	462511.748
42	514741.09	462508.306
43	514755.353	462489.531
44	514769.126	462472.541

S = 1100 mp

-  - LIMITA PARCELA
-  - LIMITA SUPRAFATA PROPUSA PENTRU EXPROPRIERE

PLAN DE SITUATIE

IMOBIL A 2496 DIN EXTRAVILAN BIERTAN -
ZONA PROPUSA EXPROPRIERII PENTRU CAUZA DE UTILITATE PUBLICA,
NECESARA REALIZARII UNOR OBIECTIVE DE INTERES JUDETEAN,
CENTRU DE INGRIJIRE SI ASISTENTA BIERTAN, JUDETUL SIBIU,
RACORD CANAL - STATIE EPURARE - EVACUAREA APEI UZATE
Scara 1: 2000

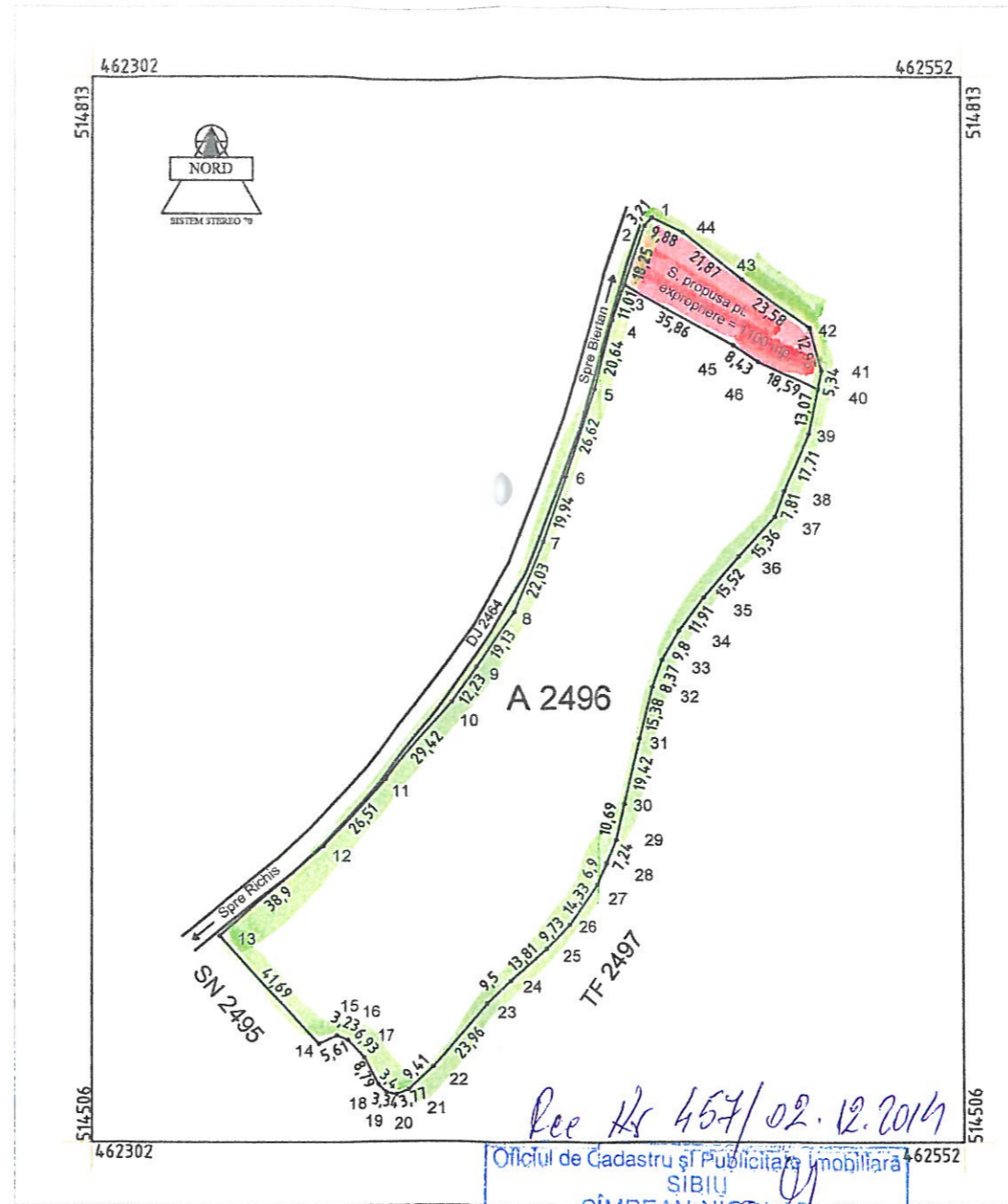

PLAN DE INCADRAE IN ZONA

Scara 1: 5000

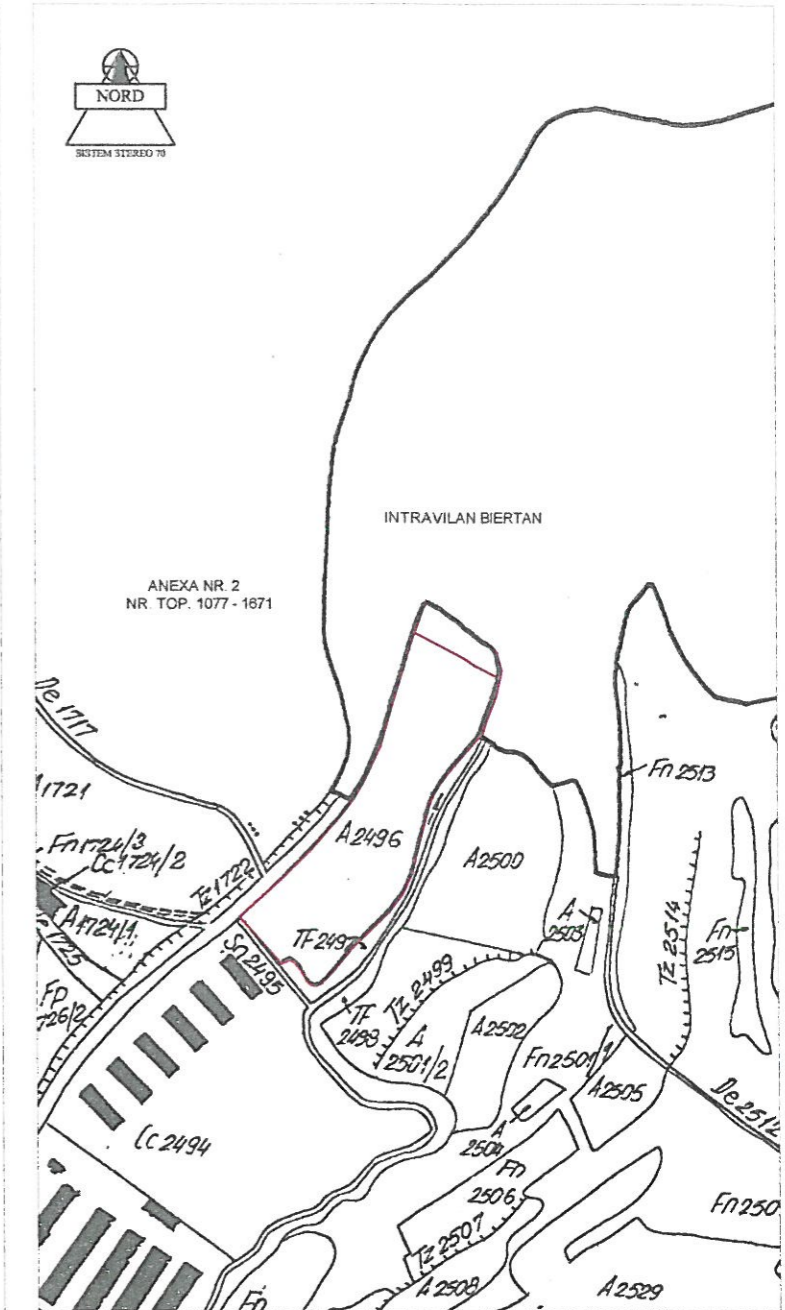

Suprafata totala parcela A 2496 = 15100 mp, din care se propune exproprierea, rezultand doua parcele cadastrale cu numar Cad. A 2496/1 in suprafata de 14000 mp si A 2496/2 in suprafata de 1100 mp.

CONSILIUL JUDETEAN SIBIU

PRESEDINTE,
Ioan Cindrea

Contrasemneaza
SECRETARUL JUDETELUI,
Iordan Nicola

<p>CERTIFICAT DE AUTORIZARE Seria RO-SB-F Nr. 0030/2014 ANDREI AXENTE AUREL</p>		<p>Denumire proiect: PLAN DE SITUATIE IMOBIL A 2496 DIN EXTRAVILAN BIERTAN - ZONA PROPUSA EXPROPRIERII PENTRU CAUZA DE UTILITATE PUBLICA, NECESARA REALIZARII UNOR OBIECTIVE DE INTERES JUDETEAN, CENTRU DE INGRIJIRE SI ASISTENTA BIERTAN, JUDETUL SIBIU, RACORD CANAL - STATIE EPURARE - EVACUAREA APEI UZATE</p>	<p>Pr. Nr. 222/2014</p>
<p>Numele tehn. Andrei Axente Aurel</p>	<p>Scara: 1:2000 1:5000</p>	<p>Beneficiar: CONSILIUL JUDETEAN SIBIU</p>	<p>Plansa</p>
<p>tehn. Andrei Axente Aurel</p>	<p>Data: 2014</p>	<p>PLAN DE SITUATIE PLAN DE INCADRAE IN ZONA</p>	

A.N.C.P.I. - O.C.P.I. SIBIU
BIRoul DE CARTE FUNCIARĂ MEDIAS
DOSAR NR. 222/1 26. NOV. 2014